

P 8/1

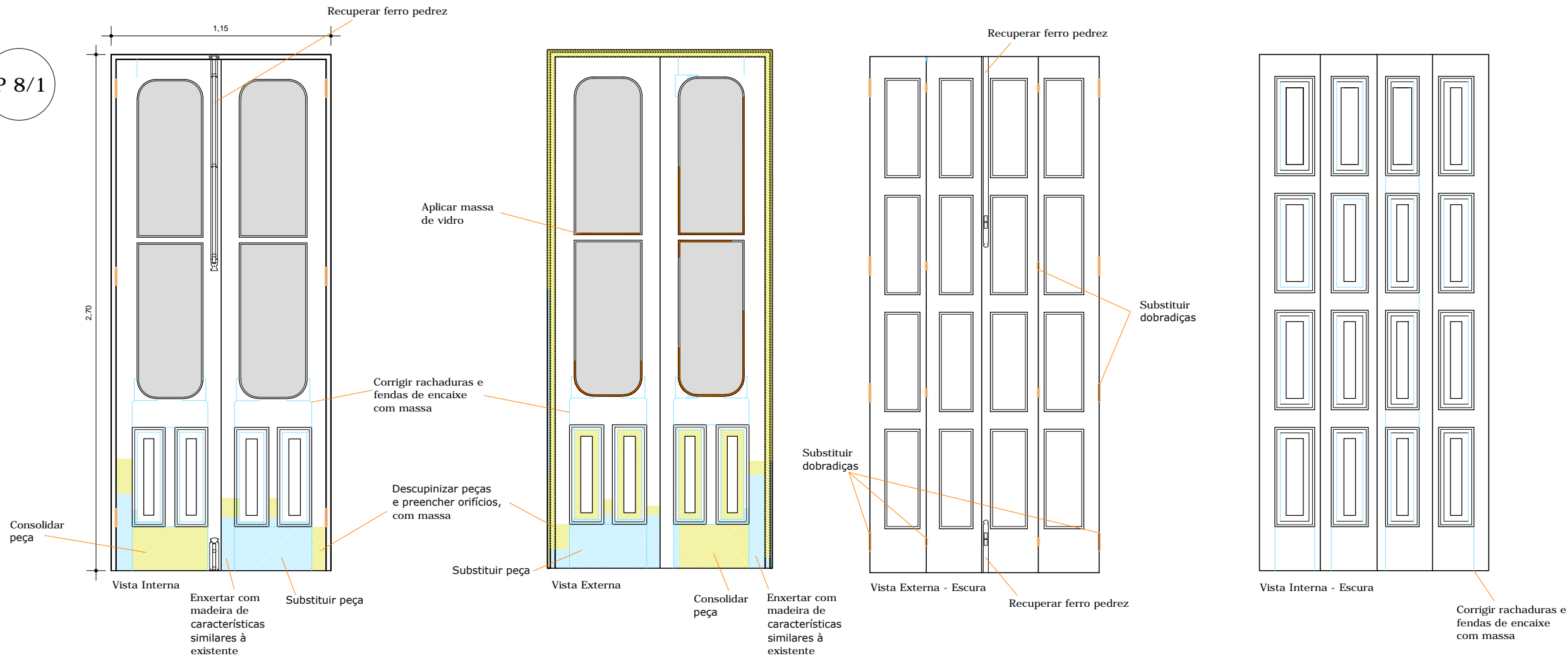

OBSERVAÇÕES GERAIS:

- A esquadria deve ser lixada em sua totalidade.
- A esquadria deverá ser tratada contra a ação de insetos xilófagos com produto adequado.
- A esquadria deverá ser pintada na cor similar à existente.
- Todas as ferragens devem ser tratadas contra ferrugem.

Legenda:	
	Aplicar massa de vidro
	Intervenção na madeira



Foto Interna

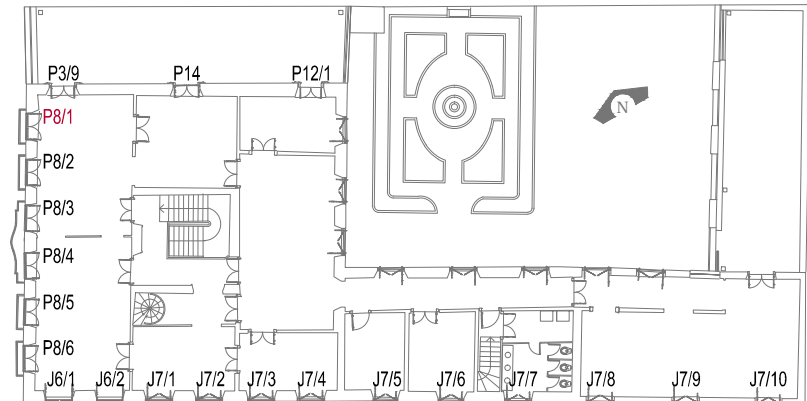

2º Pavimento

PRÓPRIETÁRIO		EQUIPE		DATA
PREFEITURA MUNICIPAL DE PELOTAS		Arq. Liciane Almeida CAU A26443-1		maio/2018
LOCAL		Arq. Fábio Caetano CAU A26736-8		ESCALA
Praça Cel. Pedro Osório, 2		Arq. Laura Zambrano CAU A27988-6		1:25
DESCRIÇÃO		Arq. Marta da Rosa e Silva CAU A33619-0		FRANCHA
Restauração das esquadrias - fachada oeste		Arq. Carolina de Castro Neves CAU A53708-0		A 23/46
ESTAGIÁRIOS		RESPONSÁVEL		
Lilianne Nicolette e Xana Porto				
GIORGIO RONNA SECRETÁRIO DE CULTURA		GISELA FRATINI GERENTE DE MEMÓRIA E PATRIMÔNIO		
ESTADO DO RIO GRANDE DO SUL MUNICÍPIO DE PELOTAS SECRETARIA DE CULTURA				